



Clinique L'Abbaye
VIRY-CHÂTILLON



Clinique du Château de Villebouzin
LONGPONT-SUR-ORGE

Animées par la volonté de proposer aux patients des prises en charge diversifiées, la Clinique de l'Abbaye et la Clinique du Château de Villebouzin proposent des ateliers thérapeutiques basés sur la création artistique. Nos ateliers offrent un espace d'évasion et de soulagement par l'expression dans un cadre rassurant et bienveillant.

Les ateliers *mosaïque* et *argile*, proposés au sein de la Clinique de l'Abbaye, nécessitent de dépasser les tourments et stimulent ainsi le processus naturel de guérison.

Nés de la rencontre entre un travail d'introspection et une mise en œuvre concrète et ludique, l'atelier *poésie* et le médium *collage* proposés sur la Clinique du Château de Villebouzin permettent aux patients la mise en mots des souffrances et des émotions ainsi qu'un face à face avec l'image.



Clotilde LARGILLIER
Art-Thérapeute
à la Clinique de l'Abbaye



Cécile DUPRONT
Infirmière animatrice de l'atelier *poésie*
et du médium *collage* à la Clinique
du Château de Villebouzin

NOS ENGAGEMENTS

Cette dynamique s'inscrit dans une démarche de soins innovante. Nous nous engageons à traiter votre demande d'admission dans les 24h suivant votre appel et à assurer une prise en charge individualisée et structurée par pôles d'excellence.

La mise en commun de notre savoir-faire et de nos compétences nous permet de proposer une offre de soins diversifiée à vos patients. Cette mutualisation vous garantit une présence médicale et pluridisciplinaire renforcée 24h/24 dans chacune de nos Cliniques.



Clinique L'Abbaye
VIRY-CHÂTILLON

2, rue Horace de Choiseul
91170 Viry-Châtillon
01 69 12 11 00



Clinique du Château de Villebouzin
LONGPONT-SUR-ORGE

Rue André Chermette
91310 Longpont-sur-Orge
01 69 63 28 90

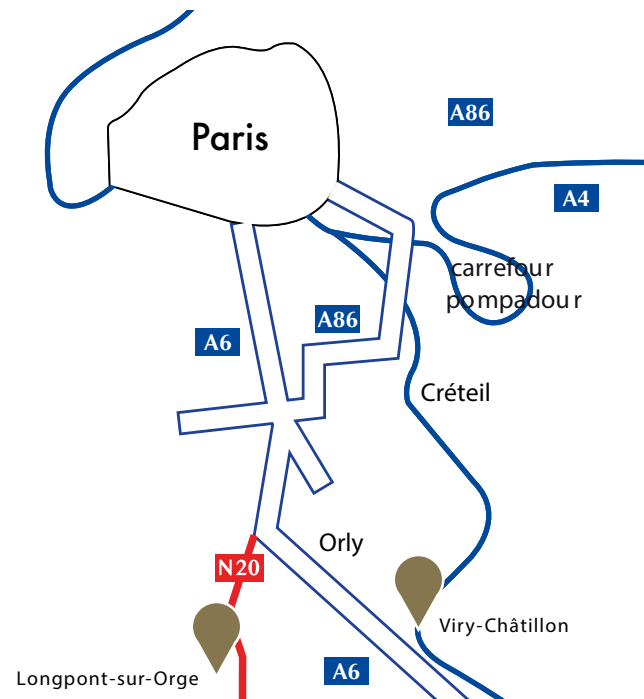

Les Cliniques l'Abbaye
et du Château
de Villebouzin
vous garantissent
une permanence
des soins
toute l'année
sans interruption.

- CERTIFICATION DE LA HAS -





Clinique L'Abbaye
VIRY-CHÂTILLON

NOTRE PRISE EN CHARGE

La Clinique l'Abbaye accueille des patients adultes souffrant de troubles psychiatriques. Forte d'une équipe médicale composée de six médecins psychiatres et d'un médecin généraliste, le projet thérapeutique du patient s'appuie sur l'expertise de nos équipes paramédicales et psychothérapeutiques dans le but de recouvrir une autonomie physique et psychique.



Docteur **Nathalie LESQUELEN**, Médecin Psychiatre Coordinateur,
Magali BRANCHI, Directrice,
Docteur **Antoine MEIDINGER**, Médecin Psychiatre,
Président de la Commission Médicale d'Établissement

HOSPITALISATION LIBRE EN PSYCHIATRIE GÉNÉRALE « ADULTE »

Nos spécialités : troubles psychotiques, épisodes dépressifs sévères, conduites addictives

Nos médecins psychiatres :

Docteur Françoise CALMEL, **Docteur Margarita DIAWARA**, **Docteur Jean-Félix MOUTSOGO** et **Docteur Youri PRODANYUK**

Infirmière Coordinatrice : **Nadia TARHOUNI**

Nos secrétaires des admissions, Nathalie et Sandrine se feront un plaisir de vous renseigner :

Tél : 01 69 12 64 42 - 01 69 12 63 03

E-mail : admission.abbaye@orpea.net



Clinique L'Abbaye
VIRY-CHÂTILLON

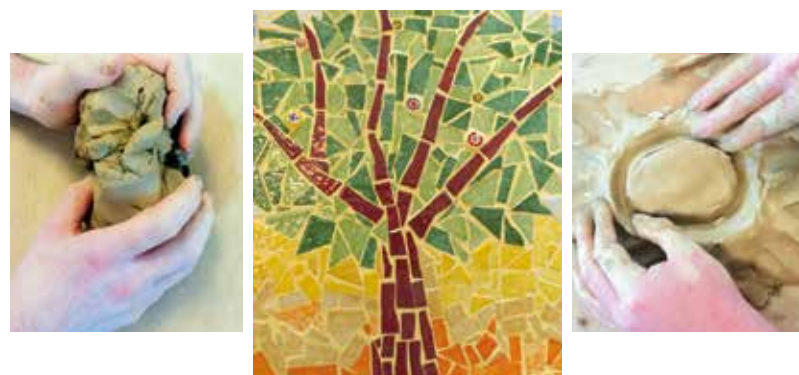

Clinique du Château de Villebouzin
LONGPONT-SUR-ORGE

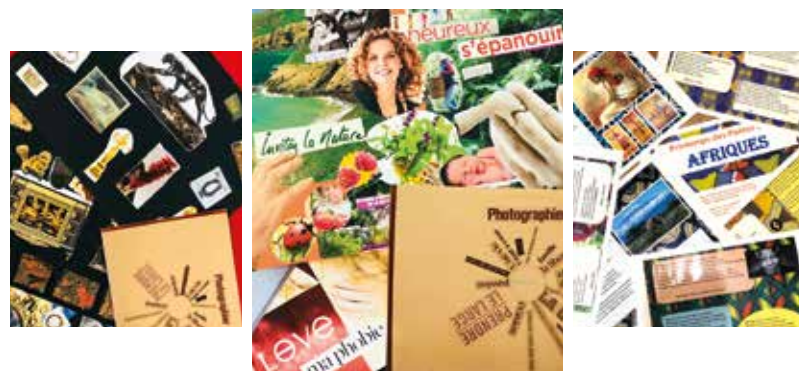

Clinique du Château de Villebouzin
LONGPONT-SUR-ORGE

NOTRE PRISE EN CHARGE

La Clinique du Château de Villebouzin est un établissement de psychiatrie générale. Le bien-être de nos patients étant au cœur de nos préoccupations, nos équipes pluridisciplinaires proposent des prises en charge individualisées, alliant soins, médiations, activités thérapeutiques et physiques.

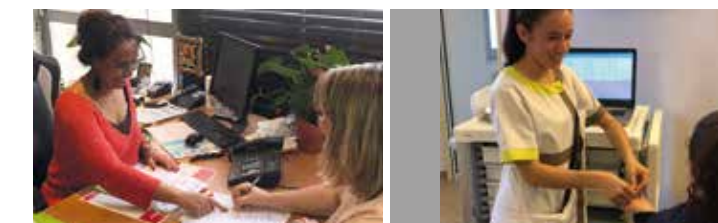

HOSPITALISATION LIBRE EN PSYCHIATRIE GÉNÉRALE « ADULTE »

Nos spécialités : conduites addictives, troubles de l'humeur et troubles de la personnalité



Stéphanie LENGLEN
Directrice



Docteur Sophie GUÉNON
Médecin Psychiatre
Coordinateur



Docteur Christian AMOUZOU
Médecin Psychiatre,
Président de la CME

Nos médecins psychiatres :

Docteur Djamel BENMEDDOUR, **Docteur Nicolas ORLANDO** et **Docteur Cilivann SRENG**

Responsable des Soins : **Caroline RICHEFORT** - Infirmière Coordinatrice : **Marine FERON**

Nos secrétaires des admissions, Sonia et Valérie, se feront un plaisir de vous renseigner :

Tél : 01 69 63 20 31

E-mail : admission.villebouzin@orpea.net